Inventaire des chemins pédestres

- Accessibilité aisée - Poussette & PMR
- Chemin/sentier aménagé
- Sentier de randonnée
- Sentier sportif/difficile

N°	DENOMINATION	SECTEUR	REMARQUE	DISTANCE (M)
1	Ruelle Gillon - CV11	Neuville	asphalté	47m
2	Liaison Rognac - Village, Ermitage	Neuville	stabilisé/asphalté	1178m
3	Liaison Rognac - Village, Allée du Château	Neuville	stabilisé	215m
4	Chaussée de Marche	Neuville	trottoir confortable	714m
5	Chemin des fèches de la Haye - CV5	Neuville	asphalté	57m
6	Sentier du Murmure	Neuville	asphalté	56m
7	Avenue de la Vecquée	Neuville	trottoir confortable	538m
8	Sentier de Messe - SV56	Rotheux	asphalté	127+54m
9	Chemin de service autour du Hall de Rotheux	Rotheux	asphalté	354+321m
10	Sentier des soeurs - SV62	Rotheux	asphalté	232m
11	Chemin du Doux Repos	Rotheux	asphalté	89m
12	Rue Bonry	Rotheux	trottoir confortable	1315m
13	Rue des deux Eglises	Rotheux	trottoir confortable	737m
14	Rue Duchêne	Rotheux	trottoir confortable	635m
15	Rue Rouë de Rotheux	Rotheux	trottoir confortable	276m
16	Avenue des Acacias	Rotheux	trottoir confortable	233m
17	Avenue Marcel Marion	Rotheux	stabilisé & trottoir confortable	315m
18	Traversée de Rotheux	Rotheux	asphalté & trottoir confortable	207+3m
19	Chemin des Grandes Claires	Rotheux	asphalté	24m
20	Chemin Reine Elisabeth	Rotheux	asphalté	65m
21	Quartier de l'Osenaie	Rotheux	trottoir confortable	539+292+268m
22	Quartier Terre au passage	Plainevaux	trottoir confortable	305+210+125m
23	Sentier des Bouleaux	Neuville	stabilisé	94m
24	Chemin du Bois de Gérandchêne	Plainevaux	empierré	1171m
25	Voie des Sacrements - CV15	Plainevaux	empierré	107+686+442m
26	Chemin de la Vecquée - CV2	Plainevaux	stabilisé	332m
27	Sentier du Thier	Plainevaux	stabilisé/béton	123m
28	Sentier de Sérinnes - SV36	Plainevaux	stabilisé	115+97m
29	Chemin du Bruta	Plainevaux	stabilisé	374m
30	Sentier du parc du Château	Plainevaux	stabilisé	441m
31	Belle Voie - CV15	Plainevaux	empierré	630m
32	Chemin forestier des Grands Champs	Plainevaux	empierré	748+259m
33	Tige du Vieux Pré - CV4	Plainevaux	empierré	955m
34	Chemin forestier du Bois de Plainevaux	Plainevaux	empierré	1008m
35	Chemin forestier de Beauregard	Plainevaux	empierré	322+726m
36	Tige de la Cossette - CV1	Plainevaux	empierré	839m
37	Chemin de Liège - CV20	Plainevaux	empierré	447m
38	Ancien tram Dugnic-Warzée	Plainevaux	empierré	1339+1729m
39	Accès ancien tram Grand Route	Plainevaux	empierré	131m
40	Accès ancien tram par Chemin de l'Arbois	Plainevaux	empierré	59m
41	Sentier de l'Arbois	Plainevaux	stabilisé	110m
42	Chemin de l'ancien moulin de Plainevaux	Plainevaux	empierré	407m
43	Tige Garitte - CV2	Plainevaux	chemin de terre partiellement empierré	638m
44	Sentier des Haies des Moges	Rotheux	empierrement fin, stabilisé	129+92m
45	Sentier de la campagne d'Angoahe - SV46	Rotheux	empierré	527m
46	Sentier Chapèchêne - SV75	Rotheux	empierrement fin, stabilisé	109+44m
47	Chemin des 7 Fawes - CV22	Neuville	stabilisé	167m
48	Chemin du Bois des Moges - CV3	Rotheux	empierré	765m
49	Tige de la Fontaine Paulus - CV19	Rotheux	empierré	535m
50	Chemin du Bois de Rotheux - CV9	Rotheux	empierré	376m
51	Sentier du Inu pré - SV66	Rotheux	asphalté	165m
52	Sentier de la Place - SV17	Neuville	empierré & partie enherbée	286m
53	Tiège à la large Basse - CV2	Neuville	chemin de terre/enherbé	428m
54	Tiège du Chêna - CV7	Neuville	chemin de terre	513m
55	Piste provisoire Heupré - Seraing	Neuville	chemin de terre - piste cyclopédestre en projet	1635m
56	Sentier de la Drève	Neuville	chemin de terre, boueux par endroits	613m
57	Sentier du Chêne Madame	Neuville	chemin de terre/enherbé	45m
58	Sentier des Sangliers	Neuville	chemin de terre/enherbé	111m
59	Sentier des Souhaires	Neuville	chemin de terre/enherbé	44m
60	Sentier des Eglantiers	Neuville	chemin de terre/enherbé	67
61	Sentier des Frênes	Neuville	chemin de terre/enherbé	138m
62	Sentier des Châtaigners	Neuville	chemin de terre/enherbé	37m
63	Sentier du Mersier	Neuville	chemin de terre/enherbé	108m
64	Sentier des Lapins	Neuville	chemin de terre/enherbé	35m
65	Sentier des Clématites	Neuville	chemin de terre/enherbé	147m
66	Sentier des Tourterelles	Neuville	chemin de terre/enherbé	45m
67	Sentier des Genêts	Neuville	chemin de terre/enherbé	91m
68	Sentier du Platane	Neuville	chemin de terre/enherbé, boueux par endroits	168m
69	Sentier du Pic Vert	Neuville	enherbé	294m
70	Sentier du Rognac nord	Neuville	enherbé	147m
71	Sentier du Rognac sud	Neuville	enherbé	172m
72	Sentier de la Vecquée	Neuville	escaliers et sentier de terre	76m
73	Sentier du Caude à Coude	Neuville	stabilisé/enherbé	118m
74	Sentier des Peupliers	Neuville	stabilisé/enherbé	126m
75	Sentier du Domaine à la Route de Seraing	Neuville	*sentier de terre	542m
76	Sentier de Li Rondelle au bois de Seraing	Neuville	*sentier de terre	1638m
77	Sentier de Gérandchêne	Plainevaux	sentier de terre	141m
78	Al'Pingotte - Trou Bottin	Plainevaux	sentier de terre	102m
79	Sentier du Fond de la Tesnière - SV42	Plainevaux	sentier de terre	440m
80	Sentier d'Aïse Hèid - SV43	Plainevaux	à travers pré avec un passage à gué	409m
81	Sentier du Bâti	Plainevaux	enherbé, pont métallique et sentier de terre	92m
82	Sentier des Charteux - SV47	Plainevaux	stabilisé avec escaliers	182m
83	Sentier du Thier	Plainevaux	chemin de terre	31m
84	Chemin de la Vecquée - CV14	Plainevaux	sentier de terre	898m
85	Sentier forestier de Beauregard	Plainevaux	sentier de terre	149m
86	Chemin forestier Grand-Route - Grands Champs	Plainevaux	chemin de terre	384m
87	Sentier de la Crête	Plainevaux	sentier de terre	642m
88	Tige Pivet - CV2	Plainevaux	empierré & chemin de terre	717m
89	Chemin forestier CV20 - SV34	Plainevaux	chemin de terre	251m
90	Chemin forestier Rosière-SV34	Plainevaux	chemin de terre	128m
91	Sentier forestier entre CV2 & SV34	Plainevaux	sentier de terre	413m
92	Chemin de Grandcler - CV27	Plainevaux	chemin/sentier de terre	511m
93	Tige de Martin - CV3	Plainevaux	chemin de terre partiels bouueux	308m
94	Petit Bioleux - CV24	Plainevaux	empierré & partie enherbée	156m
95	Sentier Gargantne - SV44	Plainevaux	chemin de terre	407m
96	Ruelle Louis - CV26	Plainevaux	chemin de terre (partie très bouueuse)	126m
97	Dernière la Parte - SV45	Plainevaux	sentier à travers pré et champs	637+115m
98	Passou de Rosière - SV38	Plainevaux	sentier à travers pré	311m
99	Passou de Martin - SV39	Plainevaux	sentier de terre, pentu mais avec main courante	205m
100	Chemin d'Ex Jaes - CV13	Plainevaux	chemin de terre, partie pentue et ravinée	497m
101	Chemin de Naw Cou-Ex Jaes - CV12	Plainevaux	partie stabilisée puis chemin de terre	727m
102	Trou Bottin - CV4	Rotheux	partiellement empierré, raviné, passage à gué	331+274m
103	Chemin du Bois des Haies des Moges	Rotheux	chemin de terre	1238m
104	Sentier de l'Osenaie	Rotheux	sentier de terre avec partie enherbée	72+87m
105	Chemin du Butay - CV7	Rotheux	chemin de terre, parties bouueuses	1163m
106	Voie du Satrez - CV22	Rotheux	chemin de terre	153m
107	Sentier du Bois de la Parte - SV72/44/77	Rotheux	sentier de terre	858m
108	Chemin du Champ de Rofaitay - CV28	Rotheux	chemin de terre partiellement empierré	117m
109	Chemin du Bois de la Porte - CV14	Rotheux	chemin de terre partiellement empierré	576m
110	Chemin de Gottalle - CV11	Rotheux	terre et partiellement empierré	1958m
111	Ruelle des Morts - CV11	Rotheux	à travers prés et bois avec passage de chicanes	1089m
112	Chemin du Bois d'Esneux - CV13	Rotheux	chemin de terre partiellement empierré	467m
113	Chemin des Trente Chevaux - CV12	Rotheux	chemin de terre partiellement empierré	652m
114	Chemin des Mévaines - CV16	Rotheux	à travers prés et bois avec passage d'échelles	1040m
115	Chemin des Trente et un	Plainevaux	*chemin de terre bouueux	1273m
116	Sentier de Rosière (Ruhlot GR)	Plainevaux	*partie dangereuse en bord de l'Ourthe	1549m
117	Sentier de la Fosse Constante - SV34	Plainevaux	partie en forte pente	1226m
118	Sentier de la Fosse Constante - SV34	Plainevaux	partie dangereuse en bord de l'Ourthe	1060m
119	Chemin forestier CV2-SV34	Plainevaux	chemin de terre avec une partie très raide	393m
120	Passou de Rosière - SV38	Plainevaux	en travaux, temporairement inaccessible	485m
121	Sentier entre Sv39 & SV34	Plainevaux	sentier de terre, pentu, partie enherbée	78m
122	Sentier de Sérinnes - SV36	Plainevaux	sentier à travers pré avec passages d'échelles	517m
123	Sentier Hermand - SV37	Plainevaux	sentier à travers pré avec passages d'échelles	377m
124	Sentier de la Fontaine Pichous - SV30	Plainevaux	sentier très pentu	435m
125	Ruelle Louis - CV26	Plainevaux	chemin de terre (partie très bouueuse)	341m
126	Chemin du Manèchal - CV4	Plainevaux	chemin à sentier avec passage d'échelles	691m
127	Havée du Fond du Prêcz	Plainevaux	sentier difficile, sportif, impraticable si crue	776m
128	Sentier de Haute-si-Pleut à Strivay	Plainevaux	sentier de terre avec une partie raide	608m
129	Havée du Renard - CV6	Rotheux	à travers bois et prés avec passage de chicanes	619m
130	Ruelle du Pierry - CV8	Rotheux	à travers bois et prés avec passage de chicanes	563m
131	Chemin Madame - CV10	Neuville	inaccessible : réhabilitation en projet	693m
132	Tige d'Ebein - CV3	Neuville	inaccessible : réhabilitation en projet	759m

* (passage privé autorisé)

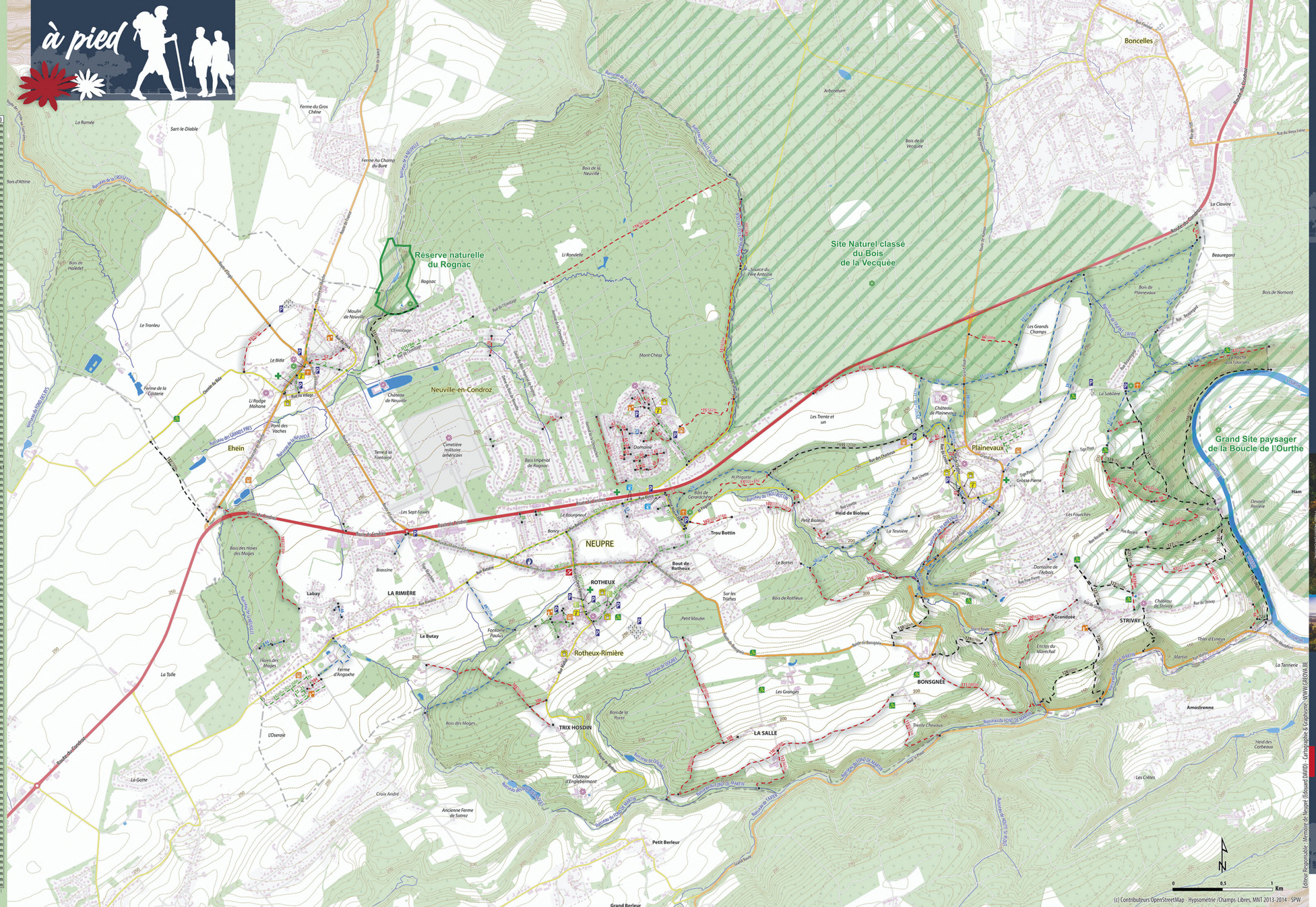
à pied
Réserve naturelle du Rognac
Site Naturel classé du Bois de la Vecquée
Grand Site paysager de la Boucle de l'Ourthe
NEUPRE
Neuville-en-Condroz
Ehein
Plainevaux
Rotheux-Rimière
ROTHEUX
LA RIMIÈRE
STRIVAY
BONSGNÉE
TRIX HOSDIN
LA SALLE
Boncelles
Rue de Condroz
Route de Condroz
Rue du Ferry Léopold
Rue du Ferry Liège
Rue du Village
Rue de Plainevaux
Rue de Rotheux
Rue de Neuville
Rue de Seraing
Rue de Bonsgnée
Rue de Trix Hosdin
Rue de la Salle
Rue de Strivay
Rue de Grandcler
Rue de Gérandchêne
Rue de Bioleux
Rue des Chênes
Rue Limite
Rue Bonry
Rue Bouden
Rue Duchêne
Rue Rouë de Rotheux
Rue Tige Fawes
Rue Tige Pivet
Rue Tige Garitte
Rue Tige Rouë
Rue Tige Grosse Pierre

Inventaire des chemins cyclables

- piste/chemin cyclable en site propre
- chemin VTC
- chemin VTT T & cavalier
- route conseillée aux cyclistes

N°	Dénomination	Secteur	Remarque	Distance (m)
1	Accotement Allée du Château	Neuville	stabilisé	215m
2	Accotement rue de l'Ermitage	Neuville	stabilisé	161m
3	Chemin des Roches de la Haye - CV5	Neuville	asphalté	57m
4	Future piste cyclable Neupré - Seraing	Neuville	chemin de terre - piste cyclopédestre en projet	2218m
5	Liaison Rognac - Domaine	Neuville	en projet	159m
6	Passage sous la N63	Neuville	en projet	226m
7	Ruelle Gilbo - CV11	Neuville	asphalté	147m
8	Sentier du Murmure des Grands Arbres	Neuville	asphalté	56m
9	Chemin de service autour du Kall de Rotheux	Rotheux	asphalté	121 + 354m
10	Chemin des Grandes Claires	Rotheux	asphalté	24m
11	Chemin Reine Elisabeth	Rotheux	asphalté	65m
12	Sentier de Messe - SV56	Rotheux	asphalté	53 + 127m
13	Sentier des sœurs - SV62	Rotheux	asphalté	232m
14	Souverain de Rotheux	Rotheux	asphalté	207m
15	Accotement Avenue Marcel Marion	Plainevaux	stabilisé	315m
16	Ancien tram Ougrée-Warzée	Plainevaux	stabilisé/empierré	1339 + 1729m
17	Chemin du Doux Repos	Plainevaux	asphalté	89m
18	A79rypitte (Partie de l'accotement)	Plainevaux	asphalté	204m
19	Sentier de Strineau - SV36	Plainevaux	stabilisé	91 + 115m
20	Voie de Liège (Partie)	Plainevaux	asphalté	157m
21	Sentier des Bouleaux	Neuville	stabilisé	94m
22	Sentier des Peupliers	Neuville	stabilisé/enherbé	126m
23	Sentier du Coude à Coude	Neuville	stabilisé/enherbé	118m
24	Accès ancien tram Grand'Route	Plainevaux	empierré	131m
25	Belle Voie - CV15	Plainevaux	empierré	638m
26	Chemin de l'ancien moulin de Plainevaux	Plainevaux	empierré	407m
27	Chemin de la Vecquée - CV2	Plainevaux	stabilisé	332m
28	Chemin du Bois de Géronstrée	Plainevaux	revoré en 2021	1171m
29	Chemin du Brsta	Plainevaux	stabilisé	174m
30	Chemin forestier de Beauregard	Plainevaux	revoré en 2022	322 + 726m
31	Chemin forestier des Grands Champs	Plainevaux	revoré en 2021	259 + 748m
32	Chemin forestier du Bois de Plainevaux	Plainevaux	empierré	1000m
33	Tige du Vieux Pré - CV4	Plainevaux	empierré	955m
34	Tige Gaitte - CV2	Plainevaux	empierré & chemin de terre	685m
35	Voie des Sacrements - CV15	Plainevaux	revoré en 2022	442 + 686m
36	Chemin des 7 Fawes - CV22	Rotheux	stabilisé	307m
37	Chemin du Bois de Rotheux - CV9	Rotheux	revoré en 2022	376m
38	Chemin du Bois des Moges - CV3	Rotheux	revoré en 2020	376m
39	Sentier des Haies des Moges	Rotheux	empierrement fin, stabilisé	92m
40	Tige de la Fontaine Paulus - CV19	Rotheux	empierré	535m
41	Drève du Châra - CV7	Neuville	chemin de terre	513m
42	Sentier de la Drève	Neuville	chemin de terre, bouteux par endroits	613m
43	Rtge à la large Basse - CV2	Neuville	chemin de terre/enherbé	428m
44	Chemin de Grandsrée - CV27	Plainevaux	chemin/sentier de terre	511m
45	Chemin de Naw Cou-Ex Joes - CV12	Plainevaux	partie stabilisée puis chemin de terre	721m
46	Chemin de la Vecquée - CV14	Plainevaux	chemin de terre	898m
47	Chemin de Liège - CV20	Plainevaux	empierré	442m
48	Chemin des Trente et un	Plainevaux	*chemin de terre bouteux	1273m
49	Chemin d'Es Jaes - CV13	Plainevaux	chemin de terre, partie pertuit et ravinée	497m
50	Chemin forestier CV28/SV34	Plainevaux	chemin de terre	251m
51	Chemin forestier Grand Route - Grands Champs	Plainevaux	chemin de terre	384m
52	Sentier de la Fosse Constant - SV34	Plainevaux	tronçon suffisamment large pour les VTT	253m
53	Sentier Gargasse - SV44	Plainevaux	chemin de terre	407m
54	Tige de la Coisette - CV1	Plainevaux	empierré	878m
55	Tige de Martin - CV3	Plainevaux	chemin de terre bouteux	308m
56	Tige Pierl - CV2	Plainevaux	empierré & chemin de terre	717m
57	Chemin de Gattaile - CV11	Rotheux	chemin de terre partiellement empierré	949 + 1000m
58	Chemin des Trente Chevaux - CV12	Rotheux	chemin de terre partiellement empierré	632m
59	Chemin du Champ de Rolatay - CV28	Rotheux	chemin de terre partiellement empierré	117m
60	Chemin du Bois de la Porte - CV14	Rotheux	chemin de terre partiellement empierré	576m
61	Chemin du Bois des Haies des Moges	Rotheux	chemin de terre	1218m
62	Chemin du Bois d'Esneux - CV13	Rotheux	chemin de terre partiellement empierré	467m
63	Chemin du Butay - CV7	Rotheux	chemin de terre, parties bouteuses	1163m
64	Trou Bottin - CV4	Rotheux	partiellement empierre, raviné, passage à gué	274 + 131m
65	Voie de Soiner - CV27	Rotheux	chemin de terre	132m
66	Avenue de la Chevauchée	Neuville	marquage prévu prochainement	618m
67	Avenue de la Vecquée	Neuville		527m
68	Avenue des Ramiers	Neuville	marquage prévu prochainement	329m
69	Avenue du Bois Impérial du Rognac	Neuville	marquage prévu prochainement	1367m
70	Drève des Faisans	Neuville	marquage prévu prochainement	368m
71	Enclos aux Epines	Neuville	marquage prévu prochainement	360m
72	Rue aux 4 Bonniers & Rue Joseph Wauters	Neuville	marquage prévu prochainement	980m
73	Rue de l'Ermitage	Neuville	marquage prévu prochainement	108 + 823m
74	Rue du Village	Neuville	marquage prévu prochainement	223 + 307m
75	A79rypitte	Plainevaux	marquage prévu prochainement	1071m
76	Rue des Chartreux	Plainevaux	marquage prévu prochainement	1025m
77	Heid de Bioleux & rue Linette	Plainevaux		269m
78	Rue du Centre	Plainevaux		529m
79	Rue Costorte	Plainevaux		321m
80	Rue Beauregard	Plainevaux		1033m
81	Rue Bout de Rotheux/Avenue des Acacias	Rotheux		318 + 86m
82	Rue Duchêne	Rotheux		636m
83	Rue des 2 Eglises	Rotheux		465m
84	Rue de la Gotte	Rotheux		576m
85	Rue Rimière	Rotheux		1727m
86	Rue des Moges	Rotheux		269m

* ! passage privé autorisé !

	SITUATION	SECTEUR	REMARQUE
PARKINGS VÉLO EXISTANTS	Ecole communale de Neuville Domaine	Neuville	abri protégé devant le bâtiment
	Hall omnisports de Neuville	Neuville	devant le bâtiment
	Hall omnisports de Rotheux	Rotheux	devant le bâtiment
	Maison communale	Rotheux	à côté du bâtiment
	CPAS	Rotheux	devant le bâtiment
PARKINGS VÉLOS EN PROJET	Ecovoiturage des 7 Fawes	route du Condroz	en projet
	Ecovoiturage du Chêne Madame	route du Condroz	en projet
	Ecole maternelle Neuville village	Neuville	en projet
	Chaussée de Marche, 57	Neuville	en projet
	Ecole communale Rotheux	Rotheux	en projet
	Ecole libre maternelle Rotheux	Rotheux	en projet
	Ecole libre primaire Rotheux	Rotheux	en projet
	Service Cadre de vie	Rotheux	en projet
	Ecole communale maternelle Plainevaux	Plainevaux	en projet
	Ecole communale primaire Plainevaux	Plainevaux	en projet
	Bibliothèque & MBJ de Plainevaux	Plainevaux	en projet

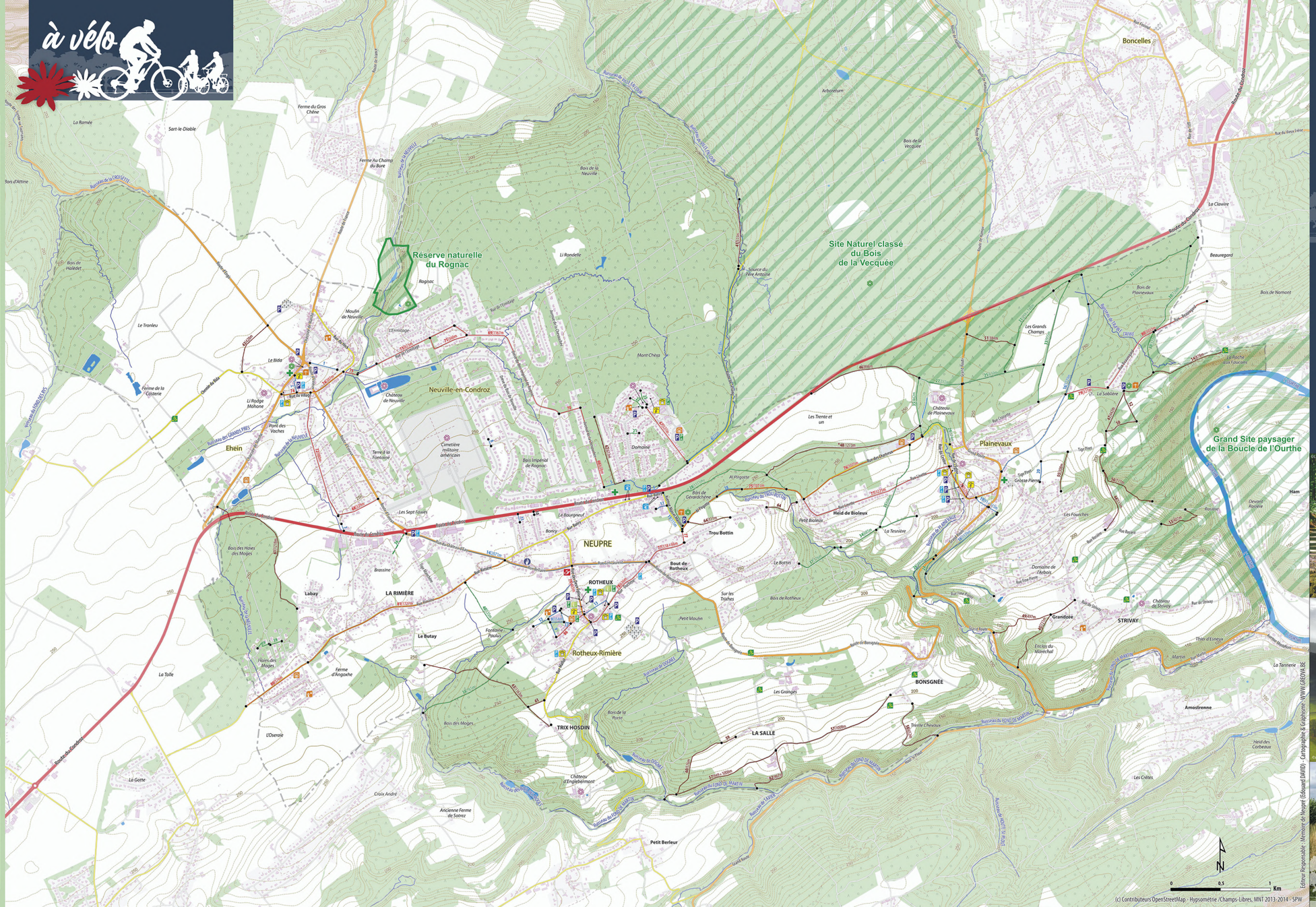
à vélo
Réserve naturelle du Rognac
Site Naturel classé du Bois de la Vecquée
Grand Site paysager de la Boucle de l'Ourthe
Neuville-en-Condroz
Ehein
NEUPRE
Plainevaux
ROTHEUX
Rotheux-Rimière
LA RIMIÈRE
STRIVAY
BONSGNÉE
TRIX HOSDIN
LA SALLE
Boncelles
Ham
Amostrenne
Petit Berleur
Route du Condroz
Route de Liège
Route de Marche
Route de Dinant
Route de Tongres
Route de Fléron
Route de Chênée
Route de Beaufays
Route de Sart-Tilman
Route de Bonsgnée
Route de Trixhosdin
Route de Sainte-Walburge
Route de Sainte-Marie
Route de Saint-Martin
Route de Saint-Jean
Route de Saint-Pierre
Route de Saint-Lambert
Route de Saint-Hubert
Route de Saint-Laurent
Route de Saint-Gilles
Route de Saint-Nicolas
Route de Saint-Vincent
Route de Saint-Roch
Route de Saint-Léonard
Route de Saint-Quirin
Route de Saint-Hadelin
Route de Saint-Remy
Route de Saint-Thomas
Route de Saint-Jacques